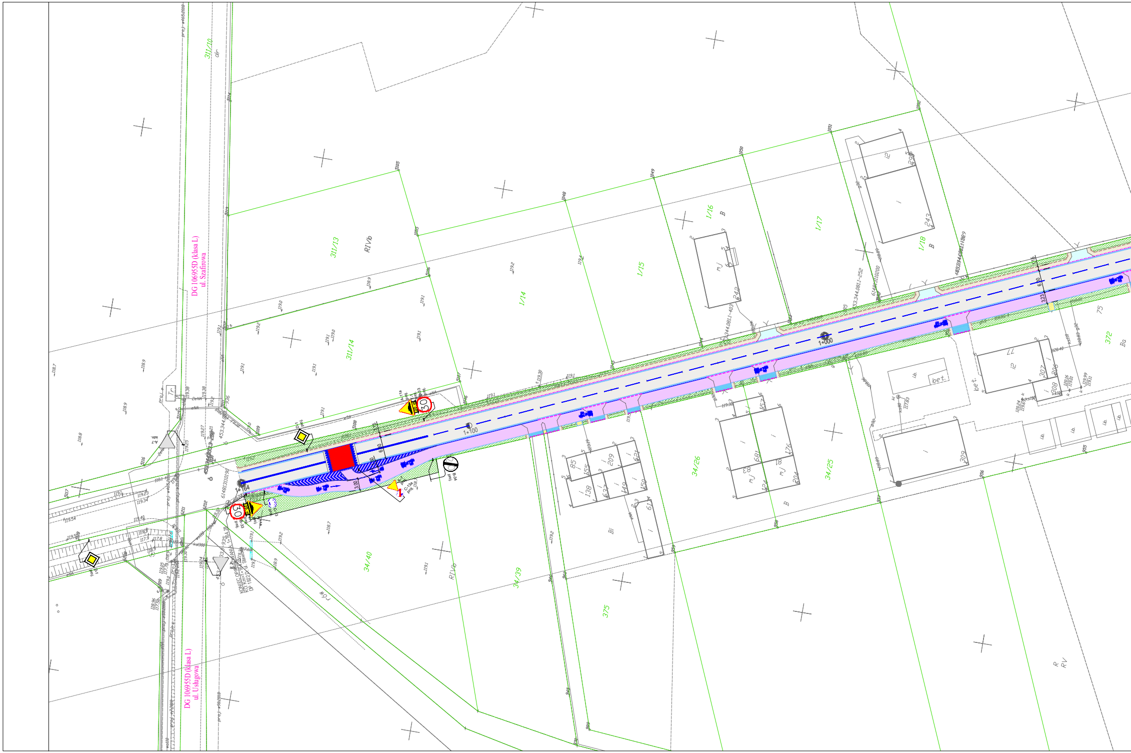
DG 106955D (klasa L)
ul. Szafirowa
DG 106955D (klasa L)
ul. Usługowa
311/10
311/13
311/14
RIVb
1/14
1/15
1/16
1/17
1/18
34/40
34/39
34/26
34/25
375
372
75
1+000
1+100
1+164
30
30
rów

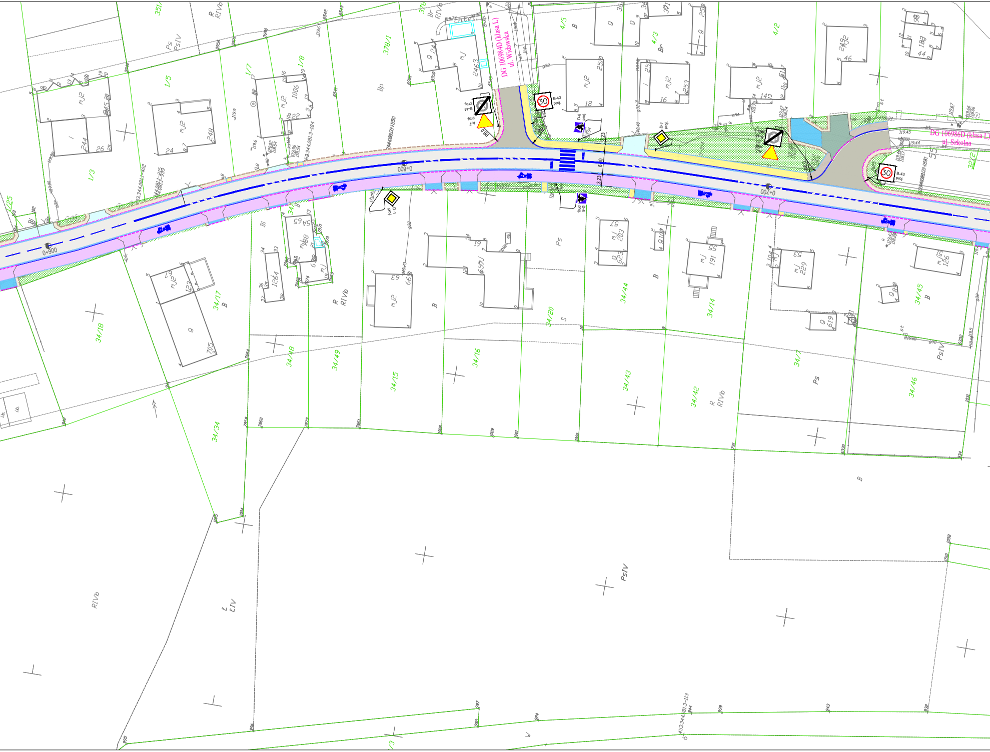
DG 106984D (klasa L)
ul. Widawska
DG 106986D (klasa L)
ul. Szkolna
0+900
0+800
0+700
B-43 proj.
B-44 proj.
A-7 proj.
D-1 proj.
D-6 proj.
30
351/
378/1
4/5
4/3
4/2
1/5
1/7
1/8
1/3
32/2
34/17
34/18
34/48
34/49
34/15
34/16
34/20
34/44
34/14
34/43
34/42
34/7
34/45
34/46
34/34
RIVb
PsIV
ŁIV
Ps
Bp
Br
B
W

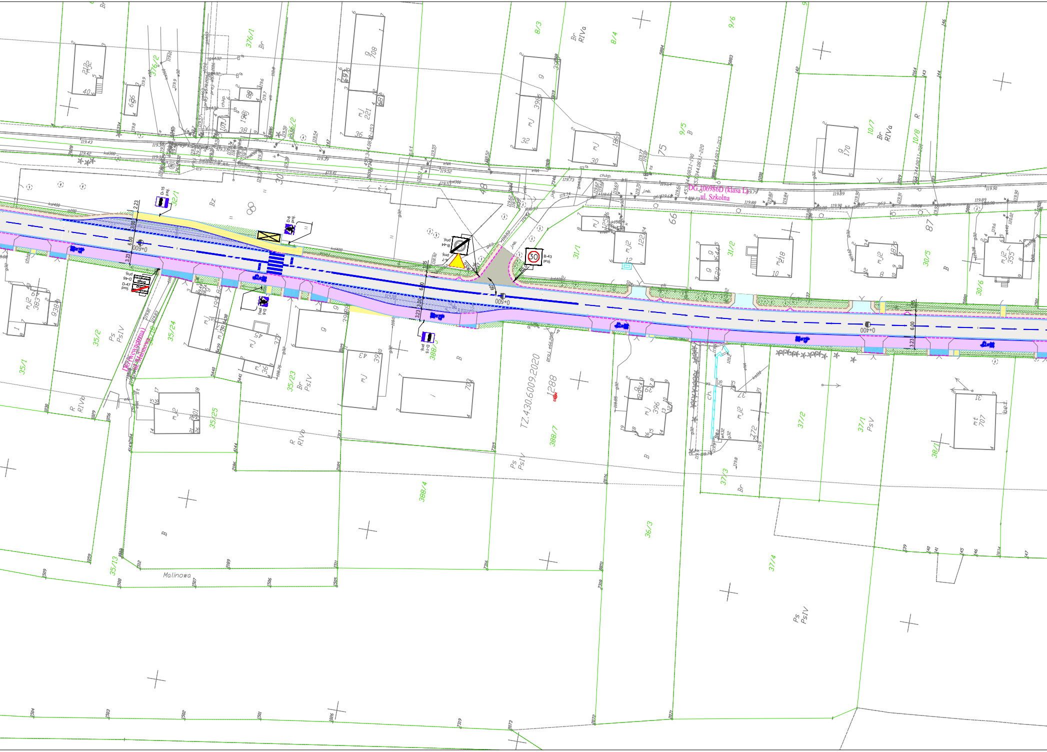
DG 106986D (klasa L)
ul. Szkolna
DG (wewnętrzna)
ul. Malinowa
Malinowa
TZ.430.6009.2020
proj. e66.2020
1288
388/7
388/4
388/5
35/2
35/24
35/18
35/23
35/25
35/1
35/13
36/3
37/1
37/2
37/3
37/4
38/1
31/1
31/2
30/5
30/6
32/1
376/1
376/2
336/2
8/3
8/4
9/5
9/6
10/7
10/8
Ps
PsIV
PsV
RIVb
RIVa
Br
Bz
B
R
000+0
005+0
009+0
6.00
3.23
3.00
2.23
B-43
proj.
B-44
A-7
D-6
proj.
D-15
proj.
D-46
D-47
proj.
30

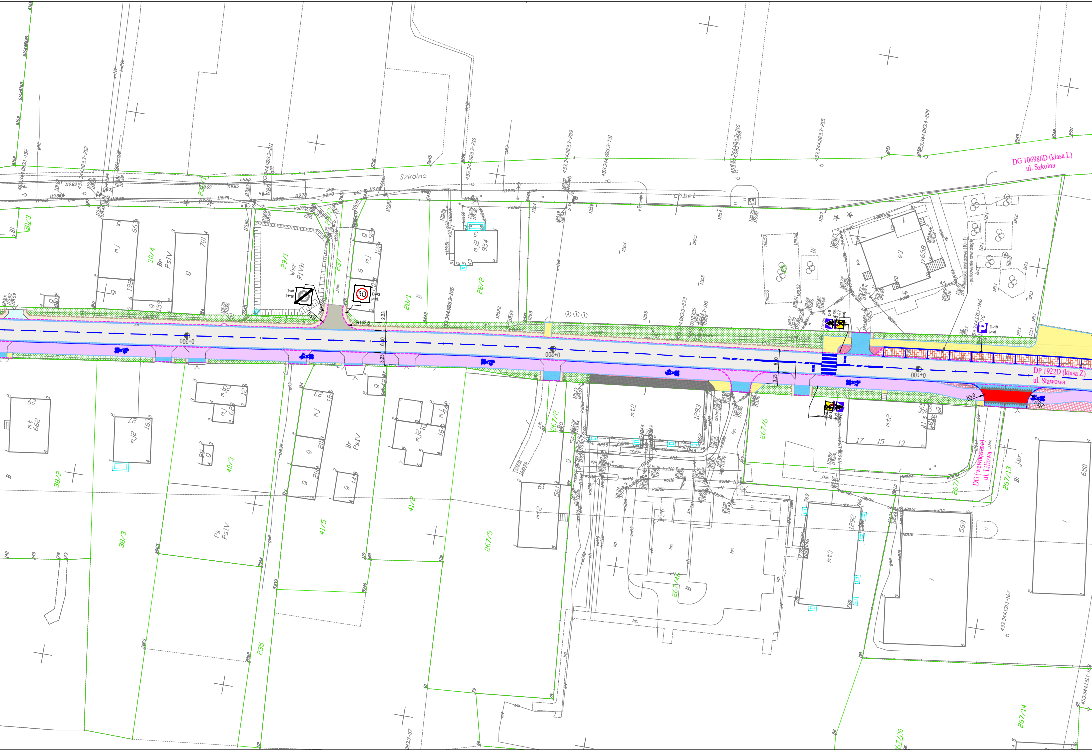
DG 106986D (klasa L)
ul. Szkolna
DP 1922D (klasa Z)
ul. Stawowa
DG (wewnętrzna)
ul. Liliowa
Szkolna
ch.bet
0+300
0+200
0+100
R142.8
R5.0
6.00
3.23
2.23
B-43
proj.
D-18
proj.
Miejsca postojowe (10+1)
- parkowanie równoległe
453.344.131.1-166
453.344.083.3-209
453.344.083.3-151
453.344.083.3-215
453.344.083.4-209
453.344.083.3-210
453.344.083.3-212
453.344.083.3-211
453.344.083.1-152
453.344.083.3-233
453.344.131.1-167
29/1
Wsr
RIVb
28/1
28/2
30/4
Br
PsIV
30/3
267/6
267/5
267/2
267/13
267/14
267/4
41/5
41/2
40/3
38/2
38/3
235
2149
2148
2911

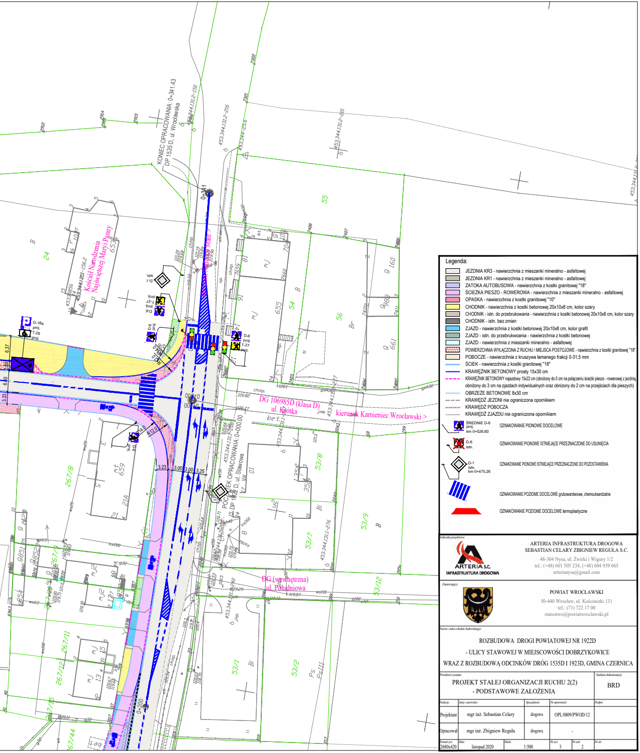
KONIEC OPRACOWANIA: 0+341,43
DP 1535 D, ul. Wrocławska
0+341
kierunek Nadolice Małe >
Kościół Narodzenia Najświętszej Maryi Panny
D-1 istn.
D-6 proj.
T-27 proj.
D-18a proj.
T-29 proj.
DG 106985D (klasa D)
ul. Krótka
kierunek Kamieniec Wrocławski >
POCZĄTEK OPRACOWANIA: 0+000,00
DP 1922 D, ul. Stawowa
DG (wewnętrzna)
ul. Południowa
0+200
3.23
3.00
3.00
3.25
55
54
56
24
53/8
53/9
53/7
53/12
53/1
53/2
267/8
267/9
267/11
267/12
267/15
267/44

Legenda:

▭	JEZDNIA KR3 - nawierzchnia z mieszanki mineralno - asfaltowej
▭	JEZDNIA KR1 - nawierzchnia z mieszanki mineralno - asfaltowej
▨	ZATOKA AUTOBUSOWA - nawierzchnia z kostki granitowej "18"
▭	ŚCIEŻKA PIESZO - ROWEROWA - nawierzchnia z mieszanki mineralno - asfaltowej
▨	OPASKA - nawierzchnia z kostki granitowej "10"
▭	CHODNIK - nawierzchnia z kostki betonowej 20x10x8 cm, kolor szary
▭	CHODNIK - istn. do przebrukowania - nawierzchnia z kostki betonowej 20x10x8 cm, kolor szary
▭	CHODNIK - istn. bez zmian
▭	ZJAZD - nawierzchnia z kostki betonowej 20x10x8 cm, kolor grafit
▭	ZJAZD - istn. do przebrukwoania - nawierzchnia z kostki betonowej
▭	ZJAZD - nawierzchnia z mieszanki mineralno - asfaltowej
▨	POWIERZCHNIA WYŁĄCZONA Z RUCHU / MIEJSCA POSTOJOWE - nawierzchnia z kostki granitowej "18"
▭	POBOCZE - nawierzchnia z kruszywa łamanego frakcji 0-31,5 mm
—	ŚCIEK - nawierzchnia z kostki granitowej "18"
—	KRAWĘŻNIK BETONOWY prosty 15x30 cm
- - -	KRAWĘŻNIK BETONOWY najazdowy 15x22 cm (obniżony do 0 cm na połączeniu ścieżki pieszo - rowerowej z jezdnią, obniżony do 3 cm na zjazdach indywidualnych oraz obnizony do 2 cm na przejściach dla pieszych)
—	OBRZEŻE BETONOWE 8x30 cm
- - -	KRAWĘDŹ JEZDNI nie ograniczona opornikiem
- - -	KRAWĘDŹ POBOCZA
- - -	KRAWĘDŹ ZJAZDU nie ograniczona opornikiem
ŚREDNIE D-6 proj. km 0+526,60	OZNAKOWANIE PIONOWE DOCELOWE
D-6 istn.	OZNAKOWANIE PIONOWE ISTNIEJĄCE PRZEZNACZONE DO USUNIĘCIA
D-1 istn. km 0+475,26	OZNAKOWANIE PIONOWE ISTNIEJĄCE PRZEZNACZONE DO POZOSTAWIENIA
▨	OZNAKOWANIE POZIOME DOCELOWE grubowarstwowe, chemoutwardzalne
▬	OZNAKOWANIE POZIOME DOCELOWE termoplastyczne

Jednostka projektowa:

ARTERIA INFRASTRUKTURA DROGOWA
SEBASTIAN CELARY ZBIGNIEW REGUŁA S.C.
48-304 Nysa, ul. Żwirki i Wigury 1/2
tel.: (+48) 601 505 234, (+48) 604 939 665
arterianysa@gmail.com

Zamawiający:

POWIAT WROCŁAWSKI
50-440 Wrocław, ul. Kościuszki 131
tel.: (71) 722 17 00
starostwo@powiatwroclawski.pl

Nazwa i adres obiektu budowlanego:

ROZBUDOWA DROGI POWIATOWEJ NR 1922D
- ULICY STAWOWEJ W MIEJSCOWOŚCI DOBRZYKOWICE
WRAZ Z ROZBUDOWĄ ODCINKÓW DRÓG 1535D I 1923D, GMINA CZERNICA

Przedmiot rysunku:

PROJEKT STAŁEJ ORGANIZACJI RUCHU 2(2)
- PODSTAWOWE ZAŁOŻENIA

Stadium dokumentacji: BRD

Funkcja:	Imię i nazwisko:	Specjalność:	Nr uprawnień:	Podpis:
Projektant	mgr inż. Sebastian Celary	drogowa	OPL/0809/PWOD/12	
Opracował	mgr inż. Zbigniew Reguła	drogowa	-	

Format rys:	Data:	Skala:	Nr rys:	Nr ark:	Nr str:
2680x420	listopad 2020	1:500	3	2	